

Résultats de la reproduction des Lièvres par l'analyse des Cristallins en Ardèche

FDC 07 le 12/04/2019

Chaque année, la FDC 07 propose aux territoires qui le souhaitent d'organiser la récolte d'un œil de chaque lièvre prélevé à la chasse. Après plusieurs manipulations, la FDC est en mesure de déterminer le mois de naissance des jeunes individus. Ce travail permet une analyse très fine de la reproduction chez cette espèce.

Cette saison 2018-2019, 151 chasseurs répartis sur 50 territoires ont fourni entre 1 et 16 cristallins.

Cette participation est la meilleure des 5 années suivies.

Résultats 2018 par commune participante :

ACCA	Adulte	Jeune	Total	% de jeunes
Alba la romaine	5	6	11	54,55
Annonay	1	1	2	50,00
Arras	2		2	0,00
Banne	1	1	2	50,00
Beaulieu		1	1	100,00
Berrias	3		3	0,00
Bogy	11	6	16	37,50
Boulieu les Annonay	2	2	4	50,00
Brossainc	1	1	2	50,00
Chambonas		1	1	100,00
Champagne	3	1	4	25,00
Chandolas	1	1	2	50,00
Charnas	4	2	7	28,57
Cheminas	4	2	6	33,33
Colombier cardinal	5	5	10	50,00
Devesset	3	3	6	50,00
Eclassan	2	2	5	40,00
Etables	3	1	7	14,29
Grospierres		1	1	100,00
Lablachère	1		1	0,00
Lemps	3	5	8	62,50
Limony	2		2	0,00
Malarce	2		2	0,00
Malbosc	1	2	3	66,67
Ozon	2	2	4	50,00
Peaugres	7	6	13	46,15
Peyraud		2	2	100,00
Pouzin (le)	1		1	0,00
Préaux	7	6	13	46,15
Saint André de Cruzières	2	3	5	60,00
Saint Cyr	2	7	9	77,78
Saint Désirat	7	6	13	46,15
Saint Etienne de Lugdaries	2		2	0,00
Saint Etienne de Valoux	4	1	5	20,00
Saint Jean de Muzol	3		3	0,00
Saint Jeure d'Ay	7	7	14	50,00
Saint Marcel Ardèche	2	8	10	80,00
Saint Montan	2	4	6	66,67
Saint Romain d'Ay	2	2	4	50,00
Saint Sauveur de Cruzière	4	9	13	69,23
Salelle (les)	1		1	0,00
Sarras	5	2	7	28,57
Sécheras		4	4	100,00
Serrières		3	3	100,00
St Alban Auriolle		1	1	100,00
St Pierre St Jean	1		1	0,00
Talencieux	6	3	9	33,33
Valvignères		1	1	100,00
Vans (Les)	1	2	3	66,67
Vinzieux	3	3	6	50,00
Total général	135	126	261	48,28

Résultats 2018 par Unité de gestion participante

UG	Adulte	Jeune	Total	% Jeunes
1	51	42	93	45,16
2	7	7	14	50,00
4	37	27	64	42,19
6	7	6	13	46,15
7	3	3	6	50,00
14	1		1	0,00
17	5	7	12	58,33
19	4	12	16	75,00
20	8	7	15	46,67
21	6	14	20	70,00
24	2		2	0,00
25	4	1	5	20,00
Total	135	126	261	48,28

12 des 28 Unités de Gestion ont participé à cette récolte. Le nombre d'échantillons par UG varie entre 1 (UG14) et 93 (UG1) prélèvements.

Sur la majeure partie des UG, la faible participation nécessite une interprétation des résultats avec beaucoup de prudence.

A l'avenir, il paraît nécessaire d'augmenter le nombre de prélèvements sur l'ensemble des UG.

Résultats du département depuis 2015

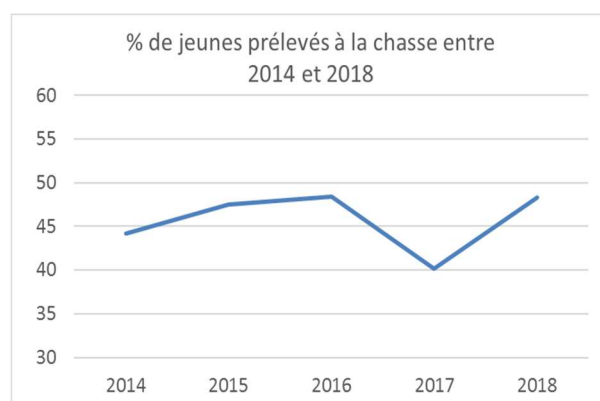

Depuis 2014, le % de jeunes est faible, toujours inférieur à 50%. Cependant, cette situation est devenue habituelle et se répète sur l'ensemble du territoire national.

De ce fait, avec 48.28 % de jeunes, la proportion de ces individus parmi les animaux tués à la chasse est plutôt correcte.

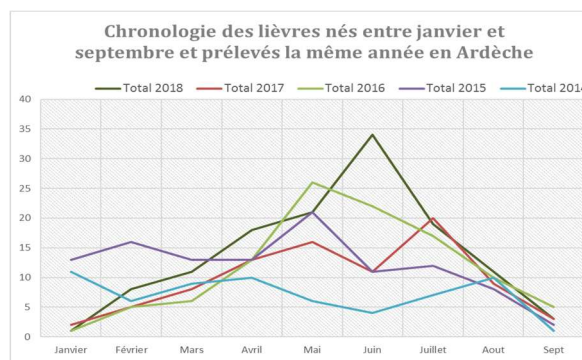
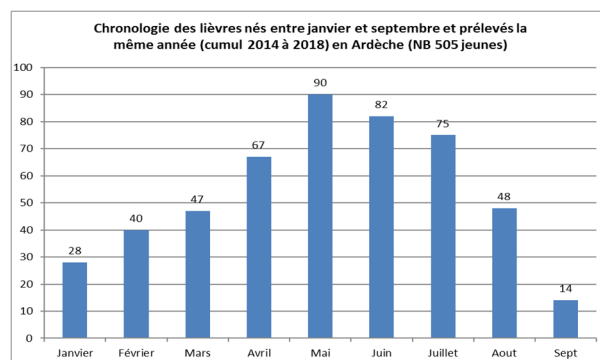

Cumulée sur les 5 années de suivies, la répartition des naissances par mois est assez cohérente avec une augmentation jusqu'en Mai, un pic en Mai/Juin puis un recul des naissances.

A l'inverse, lorsque l'on étudie les résultats par année, on peut s'apercevoir des fortes disparités d'une année à l'autre. Dans la littérature traitant de la biologie du Lièvre, les mois de Mai et Juin apparaissent comme étant prépondérants. Il se trouve que certaines années comme 2014 ou 2017, nous sommes bien loin de ce schéma. A ce jour, nous sommes dans l'incapacité d'expliquer ces anomalies.



- Secteur d'Annonay
- Secteur d'Aubenas
- Secteur de Bourg Saint Andéol
- Secteur du Cheylard
- Secteur de Coucouron
- Secteur de Largentière
- Secteur de Privas Coirons
- Secteur de Rochemaure Viviers
- Secteur de Saint Agrève
- Secteur de Tournon
- Secteur des Vans
- Secteur de Valgorge
- Secteur de Vernoux

